

"A gente precisa de verba para levantar o prédio"

Entrevista

Sheldon Perrone de Menezes, 40 anos, médico urologista, voluntário na Fundação há sete anos, é um dos que integra o time de entusiastas do projeto de construção e viabilização do Ambulatório Médico Eurípedes Barsanulfo. E, apesar de não compor a equipe que trabalha diretamente na construção do novo projeto, também arregaça as mangas e coloca a mão na massa, pois assim como os outros integrantes desse time quer ver a obra concluída e o Ambulatório em pleno funcionamento em 2008. Em entrevista ao *Jornal Harmonia*, Sheldon fala um pouco da sua trajetória, conta os fatores que está tornando este sonho possível e revela as metas e dificuldades do novo projeto. Confira e se inspire você também!

Por Iure Cardoso

JH - POR QUE O PROJETO HOMENAGEIA O DR. EURÍPEDES BARSANULFO?

Dr.Sheldon - *O ambulatório apareceu-me num sonho que eu tive com uma pessoa que me dizia o nome dele (Dr. Eurípedes). Eu não o conhecia, pois ainda era muito novo no Espiritismo. Mas, quando fui perguntar a Adenáuer (diretor da Fundação Lar Harmonia), ele me contou a história de Eurípedes e me falou da vontade e necessidade de criar um serviço ampliado na Fundação, onde as pessoas encontrariam atendimento médico e humano. O trabalho começou a me despertar.*

JH - QUAL FOI A INSPIRAÇÃO QUE LHE FEZ ACEITAR O DESAFIO DE MONTAR O AMBULATÓRIO NA FLH E DE ESTAR À FRENTE DESTA PROJETO?

Dr.Sheldon - *Existe uma série de fatores que me incentivaram. O trabalho que já realizava como médico e como voluntário, as pessoas que constituem a Fundação Lar Harmonia e a seriedade dos projetos que buscam a promoção social das comunidades beneficiadas.*

JH - QUANDO SURTIU A IDÉIA DE SER VOLUNTÁRIO?

Dr.Sheldon - *Certa vez, eu e minha esposa Verônica, que hoje também é médica e voluntária na FLH, estávamos freqüentando as reuniões públicas, quando houve o convite. Os projetos e princípios acabaram estimulando a entrada.*

JH - NOTAMOS QUE VOCÊ SEMPRE ESTÁ AO LADO DA SUA ESPOSA NAS AÇÕES VOLTADAS PARA A FUNDAÇÃO. COMO É CONTAR COM A FAMÍLIA NO DESENVOLVIMENTO DE UM PROJETO SOCIAL?

Dr.Sheldon - *É muito importante contar com a ajuda familiar na construção dessas ações. Constituir uma família demanda tempo e dedicação, e com isso pode haver determinada cobrança. Quando você conta com o (a) parceiro (a) em busca de uma razão, o incentivo acaba sendo maior e os resultados ultrapassam o esperado.*



JH - QUAL O TIME QUE TEM TOCADO A VIABILIZAÇÃO DO AMBULATÓRIO E COMO É A RELAÇÃO DESSA EQUIPE?

DR.SHELDON - *ALÉM DE VOLUNTÁRIOS, O PROJETO TEM PARTICIPAÇÃO DE ROBERTO BAQUEIRO, ALBA ARAÚJO, FERNANDO SANTOS, ACIVAL LOPES E SUA ESPOSA MÔNICA, MARCUS DE PAULA, ANA CARMEM E ADENÁUER NOVAES. A RELAÇÃO DESSA EQUIPE É MUITO BOA, POIS TODOS ESTÃO*



REUNIDOS EM PROL DE UMA CAUSA COMUM. NÓS TEMOS ENCONTROS PERIÓDICOS PARA DISCUTIR A MONTAGEM DO SERVIÇO E AS MEDIDAS A SEREM TOMADAS. ALÉM DESSE TIME, CONTAMOS TAMBÉM COM A COLABORAÇÃO DE UMA EQUIPE DE ESPÍRITOS DESENCARNADOS. ESPÍRITOS QUE, JUNTAMENTE COM DR. EURÍPEDES BARSANULFO, TRABALHAM NA VISUALIZAÇÃO CURATIVA.

JH - QUAIS OS DESAFIOS QUE VOCÊS TÊM ENFRENTADO?

Dr.Sheldon - *O desafio é sempre o mesmo: a falta de recurso. Esta é uma realidade que aflige toda organização social. A gente precisa de verba para levantar o prédio. Precisamos também encontrar profissionais que estejam interessados em se engajar no projeto. Os recursos também serão importantes para contratar profissionais.*

JH - QUAIS AS ESTRATÉGIAS QUE A FUNDAÇÃO VAI UTILIZAR PARA CAPTAR RECURSOS?

Dr.Sheldon - *Nós temos contado com várias atividades que geram renda para o projeto do ambulatório. Realização de eventos, palestras, seminários, são boas fontes. Além disso, contamos com a ajuda da Receita Federal que tem feito doações de material apreendido. Esse material é vendido em bazar e a verba também tem sido revertida para custear a obra.*



**Ambulatório Médico Eurípedes Barsanulfo
começa a ser erguido**

Pág. 2

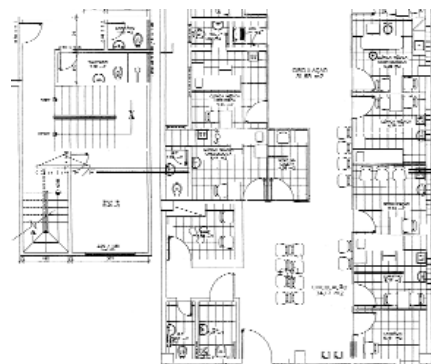

*Ambulatório oferecerá
serviços de prevenção e
tratamento de doenças*

Pág. 2

Interessados podem ajudar
doando materiais
ou recursos financeiros

Pág. 3

*Confira entrevista com
Dr. Sheldon de Menezes e
conheça melhor o projeto*

Pág. 4

Saúde Pública

Adenauer Novaes

Saúde física, psíquica e espiritual. Esta é tríade que a sociedade deve perseguir quando se trata do bem-estar humano. No campo da saúde física é preciso esforços conjuntos na prevenção e no tratamento de doenças. Há problemas graves e complexos que devem ser resolvidos para que a população tenha saúde de qualidade. Poucas verbas, doenças crônicas, saneamento básico precário ou inexistente, desestímulo profissional refletem o estado da saúde pública. Necessário se faz que a

sociedade se organize para encontrar a solução. As faculdades de Medicina, com seus numerosos internos, devem também fazer parte da cruzada em favor da saúde pública. A Fundação Lar Harmonia pretende fazer parte das instituições que buscam contribuir para diminuir os problemas, a partir da construção do Ambulatório Médico Eurípedes Barsanulfo, cuja entrada em operação se dará em 2008. O ambulatório terá seis especialidades médicas e atenderá gratuitamente a população. Em paralelo ao atendimento à saúde física, a Fundação também oferece tratamento psicológico e espiritual.

Ambulatório Médico atenderá a população

Por Iure Cardoso

A carência no atendimento médico à população de Salvador já é bastante conhecida. O reduzido número de leitos hospitalares e a existência de postos de saúde sem condições mínimas de trabalho evidenciam o déficit do serviço de saúde pública do Estado. A Fundação Lar Harmonia (FLH), visando diminuir essa deficiência no entorno do Bairro da Paz, Alto do Coqueirinho e Baixa do Tubo, vem trabalhando na construção do Ambulatório Médico Eurípedes Barsanulfo, orçado em R\$ 800.000,00.

Segundo Adenáuer Novaes, dirigente da Fundação, a escolha do local de atuação se deve ao baixo Índice de Desenvolvimento Humano (IDH) e a renda per capita de meio salário mínimo das 55 mil pessoas que habitam a região.

"Eurípedes Barsanulfo foi um educador espírita e médium de excepcionais qualidades que nasceu em Sacramento, Minas Gerais, em 1880, e faleceu em 1918. Costumava receitar e curar aqueles que buscavam auxílio em sua casa. Também fundou um centro espírita em sua cidade. E em sua homenagem estamos construindo o Ambulatório Médico Eurípedes Barsanulfo", conta o dirigente.

O projeto, idealizado por Novaes, e executado pelo médico urologista Sheldon Menezes, terá três pavimen-



tos e um mezanino. O primeiro pavimento será destinado a um auditório para atividades coletivas e para eventos que envolvam grande número de pessoas. O auditório terá capacidade para reunir 300 pessoas. O segundo pavimento será uma extensão do auditório e terá salas com capacidade para reunir 80 pessoas. O terceiro abrigará a Distribuidora de Livros Espírita Harmonia. O prédio será servido por escadas e elevador de acesso a todos os pavimentos.

Para a viabilização do ambulatório são necessários esforços de diversos parceiros. Os recursos podem ser doados de duas formas: materiais de construção e dinheiro. No primeiro caso, o doador poderá encontrar a relação de materiais necessários no anexo referente ao orçamento da obra. No segundo, a doação deverá ser efetuada através de depósito em conta corrente. Segundo Adenáuer Novaes, a obra está prevista para acontecer em um ano.

Especialidades - O ambulatório contará com diversas especialidades médicas. Ginecologia e obstetria, pediatria, clínica geral, cardiologia, urologia, ultra-sonografia, oftalmologia, odontologia e pequenos procedimentos médicos irão assistir a população que se encontra em risco social. "Esse é mais um dos projetos que a Fundação desenvolveu para melhorar os serviços de promoção social", afirma Adenáuer.

Atualmente, a FLH busca atender a demanda de cada especiali-

dade descrita por meio de parcerias com médicos voluntários, que fazem o atendimento nos seus consultórios, sendo que uma pequena parte do atendimento é feita na própria sede da FLH. No âmbito da ginecologia e urologia, são oferecidos tratamentos de prevenção às doenças sexualmente transmissíveis (DST's), do câncer ginecológico e de próstata, orientação no método contraceptivo e terapia de reposição hormonal. Há ainda acompanhamento à gestação e desenvolvimento da criança, bem como vacinas, nebulização e patologias gerais.

Já os odontologistas vão ficar encarregados da orientação da higiene bucal, aplicação de flúor, restaurações em amálgama e resinas, extrações simples, profilaxia, tartarectomia e outras doenças que possam aparecer. Os problemas cardiovasculares não poderiam ficar de fora. Acompanhamento de hipertensão arterial, cardiopatias e dislipidemias serão oferecidos ao público beneficiário da instituição. Pequenos curativos, exames laboratoriais de rotina e tratamento ligado à medicina interna também constam nas atividades que serão oferecidas no ambulatório, além de ultra-sonografia geral e obstétrica e tratamento oftalmológico.

Para isso, serão necessários aparelhos odontológicos - cadeira, refletor, mocho, entre outros; 01 maca

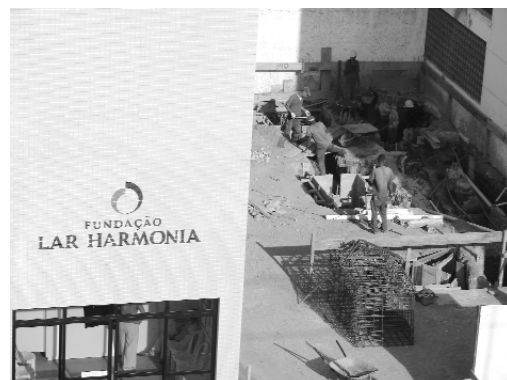

ginecológica e 08 macas para exame clínico; 08 computadores e 01 central de atendimento em rede; aparelhos de ar-condicionado; conjuntos de mesa e cadeiras, e outros materiais imprescindíveis para garantir o melhor atendimento à comunidade. Os doadores podem entrar em contato com a Fundação pelo telefone (71) 3286-7796.

Expediente

Jornalista Responsável
Carla Aragão - Mtb 1843

Edição
Adenáuer Novaes

Colaboração
Iure Cardoso

Design Gráfico
Luca Pedreira

Apoio
CIPÓ - Comunicação Interativa

Fotolito - Via 44
Impressão - Contraste Editora Gráfica
Tiragem - 2000 exemplares

Rua da Fazenda, 560 - Piatã
Salvador - Bahia - Brasil
Fone 71 3286 7796
atendimento@larharmonia.org.br
www.larharmonia.org.br

Programe seu orçamento para contribuir com as obras da FLH!

Abaixo descrevemos a relação dos principais materiais necessários a construção do Ambulatório Médico Eurípedes Barsanulfo. Na tabela, você pode conferir o que realmente precisamos. Então, sentiu vontade de contribuir? Que tal orçar alguns itens e ajustar uma

doação ao seu próximo orçamento? Caso tenha dúvidas de como contribuir, entre em contato pelo telefone (71) 3286-7796 e procure o engenheiro Antônio Carlos Tanure, um dos responsáveis pelo trabalho. Venha também conferir as obras de perto!



Descrição dos materiais necessários	Medida	Quantidade	Preço	Minha Contribuição <input checked="" type="checkbox"/>
Fornecimento e montagem de estrutura metálica da cobertura	m ²	226,24		
Telhas trapezoidais de alumínio com isolamento termoacústico	m ²	226,24		
Bloco cerâmica de 6 furos 11 x 23 x 9	unidade	60.000		
Areia posto obra	m ³	300		
Arenoso posto obra	m ³	220		
Azulejos brancos p/ sanitário	m ²	230		
Cerâmica p/ parede	m ²	280		
Granito para parede	m ²	200		
Cimento cinza	sc	650		
Porta de madeira semi-oca 0,80 x 2,10 com aduela e fechadura	unidade	15		
Esquadrias de alumínio anodizado preta	m ²	100		
Divisória de madeira e fórmica	m ²	240,8		
Piso de alta resistência	metro linear	1.081		
Peitoris de granito	metro linear	75,2		
Soleiras de granito	metro linear	24,7		
Rodapé de alta resistência	metro linear	432		
Vidro fumê 4 mm	m ²	94,18		
Porta de vidro temperado tipo blindex 2 x 0,75 x 2,10 c/ ferragens	unidade	5		
Impermeabilização com manta asfáltica no tanque	m ²	84,76		
Elevador 4 paradas, 8 pessoas 60/min	unidade	1		
Tinta Acrílica	lata	32		
Massa Acrílica	lata	18		
Esmalte p/ ferro	lata	4		
Esmalte para madeira	lata	7		
Corrimão de ferro galvanizado	metro linear	80		
Balcão de madeira 5,50 mt	unidade	1		
Concreto pré-misturado	m ³	90,2		
Tábua de madeira 0,30	metro linear	1.400		
Barrote de madeira 6 x 6	metro linear	1.150		
Ferro redondo CA-50	metro linear	5.664		
Materiais e mão de obra para montagem de uma subestação de 150KVA				
Materiais e mão de obra para instalações hidráulica e elétrica				